

2020.11/28sat - 29sun

当イベントは一般社団法人日本展示協会ガイドランに沿った運営をおこないます。

- 来場数を最大収容人数に対して30%で運営致します。
- 会場での三密を防止する為、イベント開催時間を長くすることで時間を分散してお越しいただけるようにしています。

※下の混雑予測図をご参照ください

| 収容人数 | |
|-------------|--------------------------|
| 100% | 従来のイベント |
| 30% 自主規制 | FIELDSTYLE JAMBOREE 2020 |

当日の混雑予測

| | 28日(土) | | 29日(日) | |
|--------|--------|----|--------|----|
| | 屋内 | 野外 | 屋内 | 野外 |
| 9:00~ | 5人 | 3人 | 5人 | 3人 |
| 10:00~ | 5人 | 3人 | 5人 | 3人 |
| 11:00~ | 5人 | 4人 | 5人 | 4人 |
| 12:00~ | 4人 | 5人 | 4人 | 5人 |
| 13:00~ | 4人 | 4人 | 4人 | 4人 |
| 14:00~ | 4人 | 3人 | 4人 | 3人 |
| 15:00~ | 3人 | 3人 | 3人 | 3人 |
| 16:00~ | 3人 | 2人 | 3人 | 2人 |
| 17:00~ | 3人 | 2人 | — | — |
| 18:00~ | 3人 | 2人 | — | — |

※こちらをご参照いただき、混雑時間を避けて三密対策にご協力をお願い致します。

その他対策内容



入場制限

- 37.5度以上の発熱がある方や咳、咽頭痛の症状がある方は入場できません
- 過去14日以内に政府から入国制限、入国後の観察期間を必要とされている国・地域等への渡航並びに当該国・地域の在住者と濃厚接触がある人
- 感染の疑いとなる味覚・嗅覚異常を感じる時や疲労倦怠感を強く感じる方

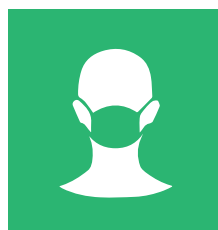

マスク着用

- 関係者、来場者の方は全てマスク及びフェースシールドの着用をお願いします。



消毒液の設置

- 会場出入口に消毒液の設置しているので、消毒にご協力ください。

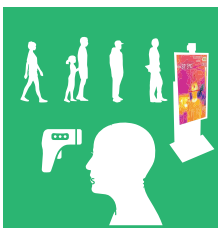

検温

- 入場前のサーモグラフィ、非接触体温計による検温確認



来場者管理

- 入場チケットは前売のみとします。
 - 来場者様はチケットに個人情報(氏名、住所、連絡先)をご記入いただき主催者にて管理をします。
- ※個人情報は追跡調査として保健所から求められた場合に使用いたします。他の目的では利用いたしません。イベント終了1ヶ月後にシュレッダーで安全に廃棄させていただきます。

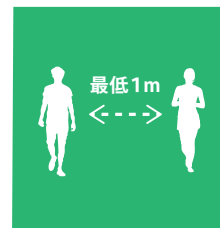

ソーシャルディスタンス

- 入場整列時は最低1m以上の間隔をあげさせていただきます。
- 来場者数の出入り管理をし、場内の人数を把握します。



定期除菌

- 消毒専門会社が、イベント開場前に全体の除菌清掃及び除菌コーティング(バイオプロテクトシステム90)を施工し衛生保護に努めます。
- 場内の設備で人の手が触れる場所や物を専門スタッフが定期的に除菌清掃します。

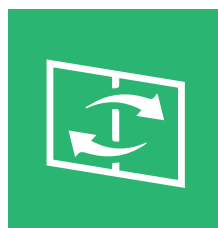

換気

- AICHISKYEXPOでは空気循環設備が充実している為、換気に必要な1時間ごとに10分、換気します。



看護師の常駐

- 緊急時に備え隔離室の設置と看護師を常駐します。

他、運営・出展スタッフ、関係者のマスク着用・検温を義務付けます